MarTest 800 VGM

Páčkový úchylkoměr

SHOCK PROOF | DIN 2270

VLASTNOSTI

Vertikální provedení

- Kontrastní číselník, **utěsněný pomocí O-kroužku**
- **Krycí sklíčko z minerálního skla** pro nejlepší ochranu:
  - proti poškrábání nebo poškození horkými třískami
  - maximální odolnost vůči rozpouštědlům
- Matně chromovaný ochranný kryt s třemi integrovanými rybinovými vedeními
- Měřicí zařízení chráněné proti nárazům
- Antimagnetické provedení
- Bezchybný odečet díky automatickému přizpůsobení na směr snímání.
- Dvojitá páka v kuličkovém ložisku
- Ochrana proti přetížení pomocí kluzné spojky
- **Rozsah dodávky:** Pouzdro, Návod k obsluze, Klíč k výměně měřicích doteků, Měřicí dotek ø 2 mm, Upínací stopka 800a8

Použití:

- Měření odchylek obvodového házení, čelního házení, rovnoběžnosti a rovinnosti
- Středění hřídelů nebo otvorů
- Rovnoběžné nebo kolmé vyrovnání obrobků

TECHNICKÉ PARAMETRY

Obj. č.		4302250
Norma		DIN 2270
Typ produktu		800 VGM
Rozsah měření	mm	± 0,1
Dělení stupnice	mm	0,002
Plocha měření		Tvrdokov
Průměr číselníku	mm	38
Číselník		100–0–100
Barva číselníku		Žlutá
Měřicí síla N	N	0,25
Posun na jednu otáčku mm	mm	0,2
Rozsah odchylek f_e	µm	3
Celková odchylka f_{ges}	µm	4
Hystereze f_u	µm	2
Částečný rozsah měření f_t	µm	2
Opakovatelnost f_w	µm	1,5

Obj. č.	Délka doteku	a
	mm	mm
4302250	14,5	40,5

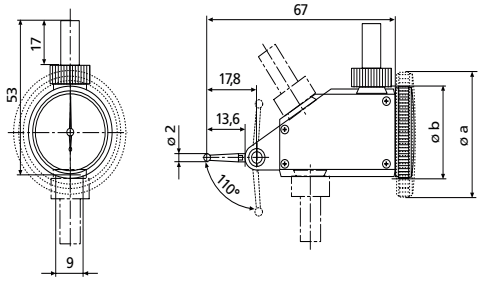

PŘÍSLUŠENSTVÍ

Obj. č.	Popis	Typ produktu
4305870	Měřicí dotek ø 1,0 mm, Tvrdokov, l = 14,5 mm	800 ts
4305850	Měřicí dotek ø 2,0 mm, Tvrdokov, l = 14,5 mm	800 ts
4305871	Měřicí dotek ø 3,0 mm, Tvrdokov, l = 14,5 mm	800 ts
4309051	Měřicí dotek ø 2,0 mm, Rubín, l = 14,5 mm	800 tsr
4305868	Klíč	

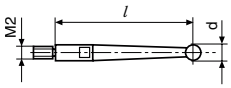

800 tb